



**ITALIA,
l'unica grande opera,
Il risanamento ambientale!**

Augusto De Sanctis



L'ABRUZZO NON SI VENDE
forum acqua

Papa Francesco per i politici che ruotano ai ma

ACQUA VINO OLIO
NO PETROLIO ABRUZZO SOCIAL FORUM
NO TRIN
NUOVO SENSO VINO

COMITATO MARSICANO
NO POWERCROP



**BLOCCA
LO
SBLOCCA
ITALIA**

IDROCARBURI, DOVE LI CERCANO E DOVE LI HANNO TROVATI

CARTA DEI TITOLI MINERARI
MINISTERO DELLO SVILUPPO ECONOMICO
DIPARTIMENTO PER L'ENERGIA

Direzione Generale Risorse Minerarie ed Energetiche
Ufficio Nazionale minerario per gli idrocarburi e la georisorse

Bolettino Ufficiale degli Idrocarburi e delle Georisorse
Situazione al 31 dicembre 2009

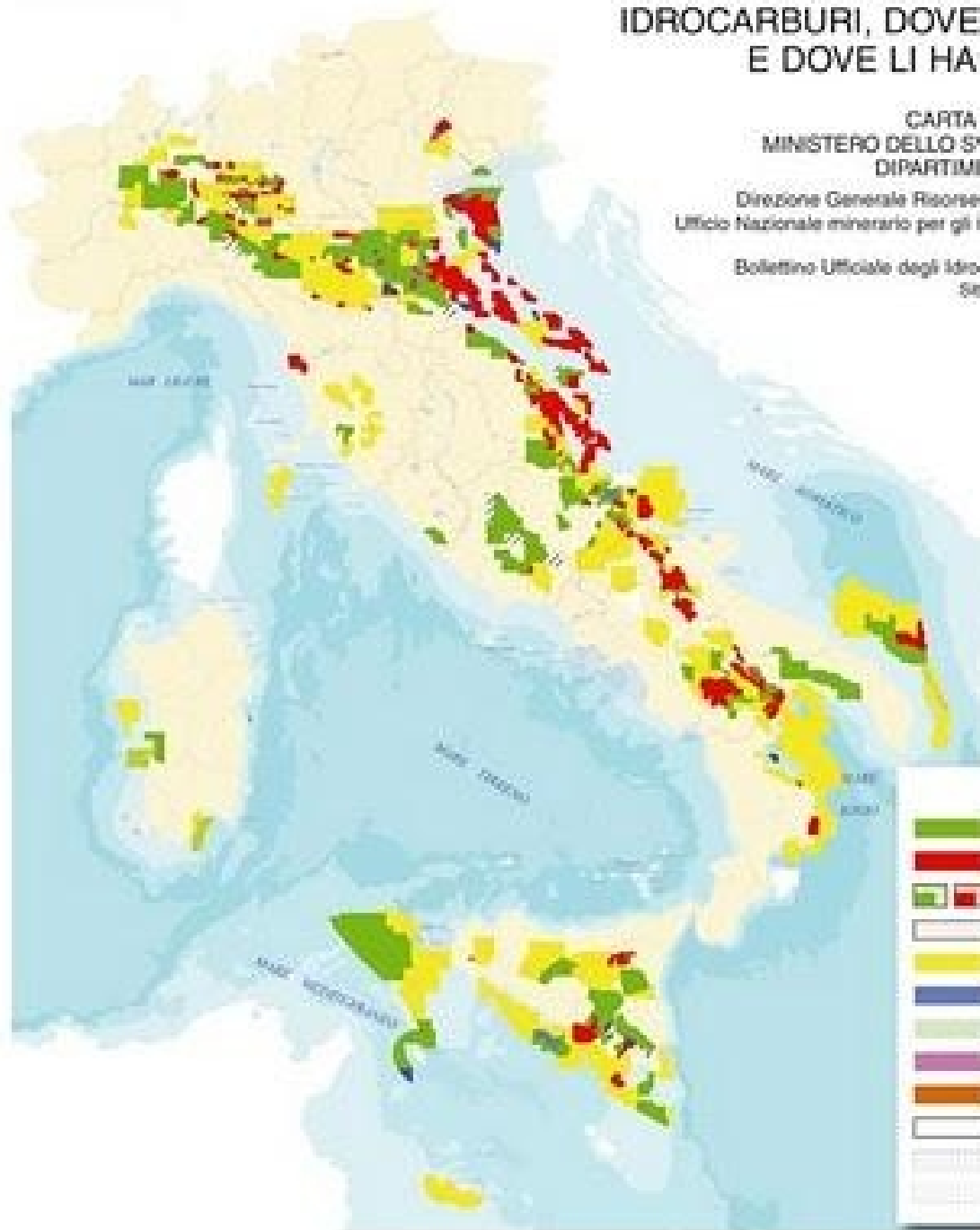

Legenda

- Permessi di ricerca vigenti
- Concessioni di coltivazione vigenti
- Permessi e Concessioni per cui è stata presentata istanza di riduzione
- Concessioni di coltivazione con istanza di rinuncia totale
- Aree con una o più istanze di permesso di ricerca
- Aree ricadenti in concessione di coltivazione
- Aree con una o più istanze di permesso di prospezione
- Concessioni di sbarraggio vigenti in territorio
- Aree con una o più istanze di concessione di sbarraggio
- Titoli cessati di cui non è stato effettuato il pagamento dell'anno
- Zona sottile alla prospezione, ricerca e coltivazione
- Zona soggetta all'acquirento di titoli di sfruttamento della superficie

PROVA GRATIS
E VINCI
NEW YORK



24 ORE BUSINESS CLASS



Milano
22°
(cambia)

Il Sole **24 ORE**

IMPRESA & TERRITORI

Giovedì • 24 Luglio 2014 • Aggiornato alle 19:31

[HOME](#)

[ITALIA &
MONDO](#)

[NORME &
TRIBUTI](#)

[FINANZA &
MERCATI](#)

[IMPRESA &
TERRITORI](#)

[NOVA24
TECH](#)

[PLUS24
RISPARMIO](#)

[COMMENTI &
INCHIESTE](#)

[Industria](#) [Reti&utility](#) [Made in](#) [Lavoro](#) [Mondo&mercati](#) [Regole&Incentivi](#) [Rapporti24](#) [Agricoltura](#) [Finanziar](#)

Impresa & Territori ▶ Industria

Cdp: l'Italia diventi l'hub del gas

Federico Rendina 09 aprile 2013

Tweet 1

+1 0

My24



A - A +



ROMA

È un paradosso energetico e potrà fare ricca l'Italia. Nasce dallo shale gas, il metano che

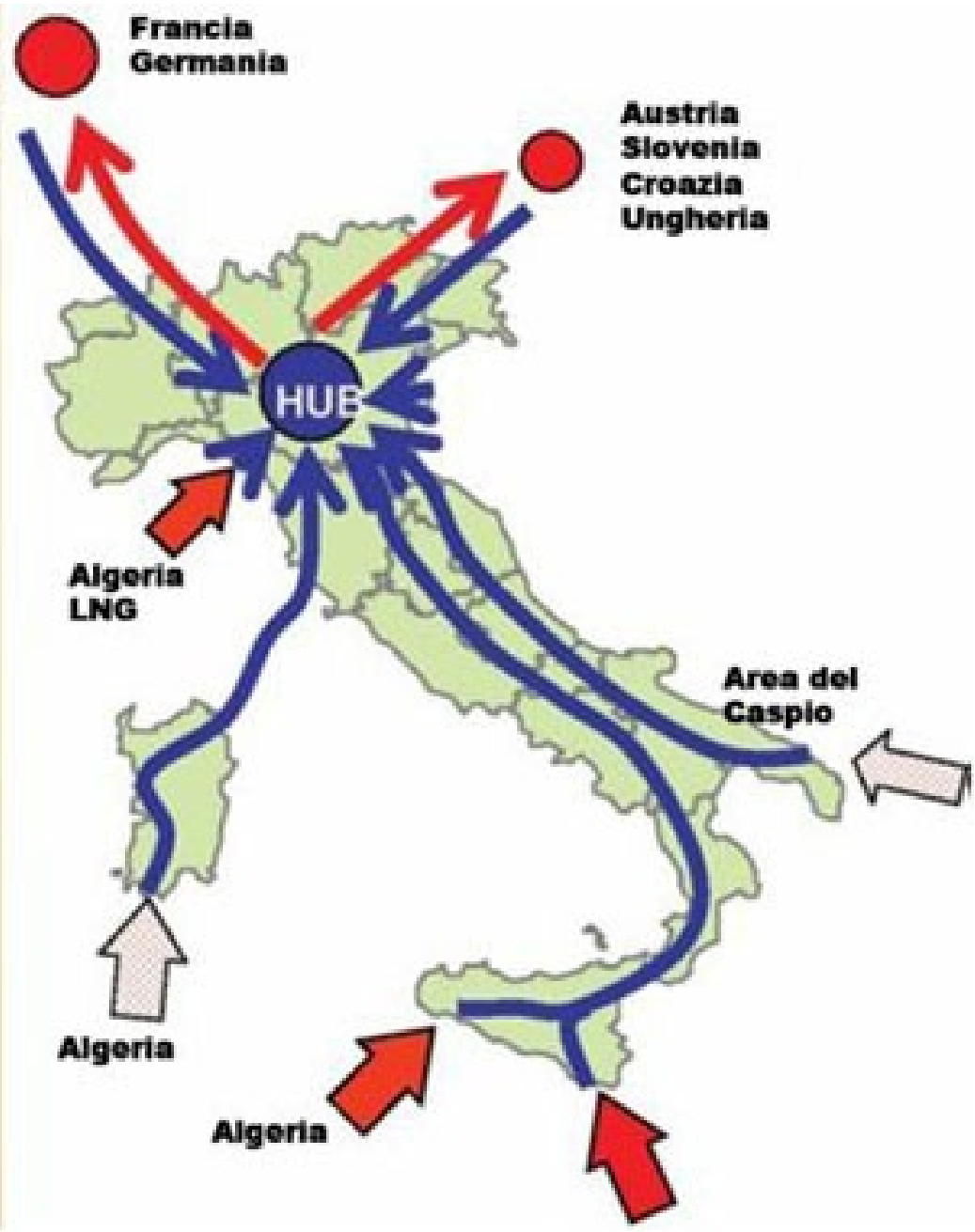

Snam Centro di manutenzione
Rete Gas
Via Milano, 7 - CREMONA - Tel. 037223675

800.970.911
Chiamata gratuita
per pronto intervento

METANODOTTO







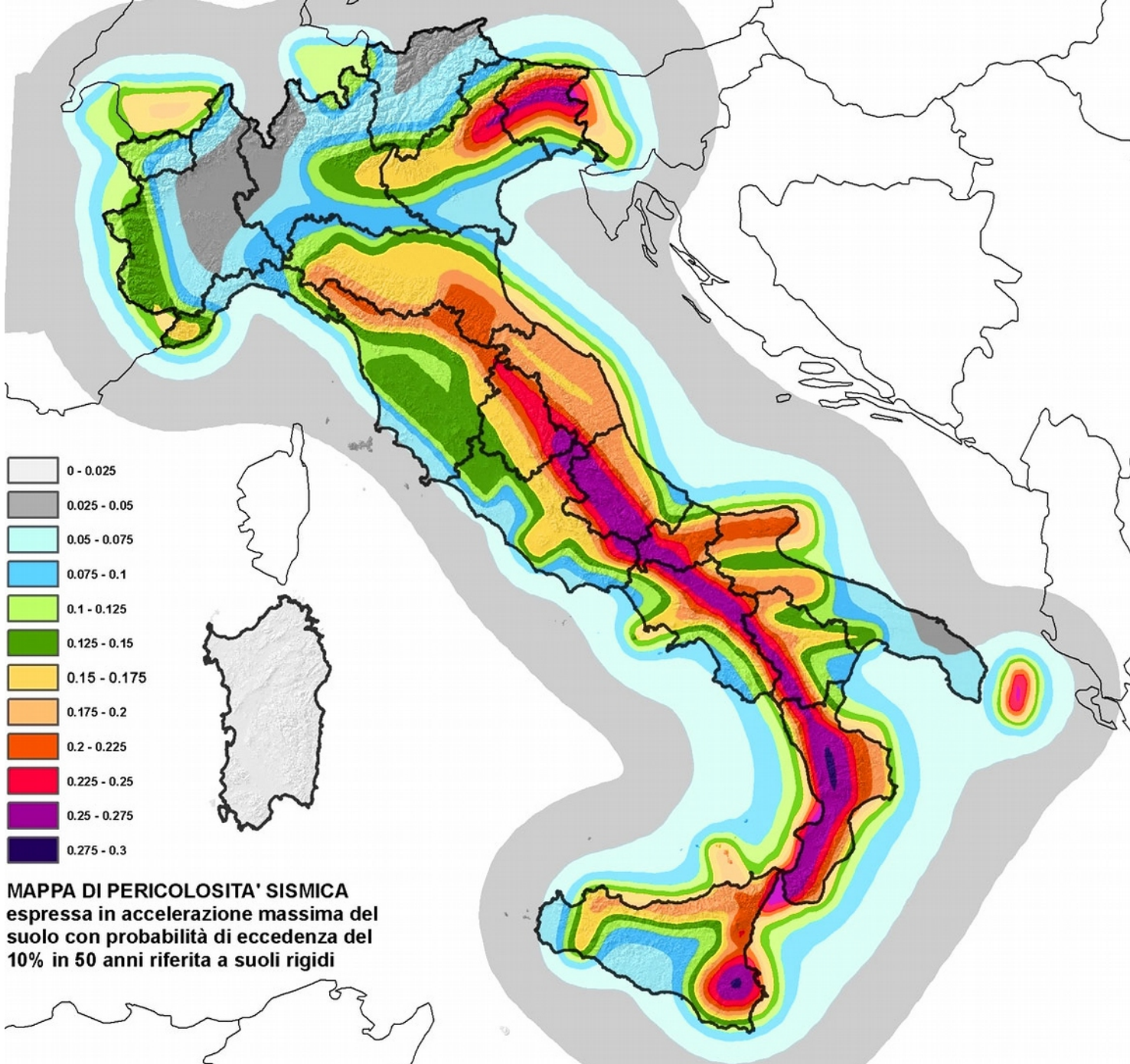

- 0 - 0.025
- 0.025 - 0.05
- 0.05 - 0.075
- 0.075 - 0.1
- 0.1 - 0.125
- 0.125 - 0.15
- 0.15 - 0.175
- 0.175 - 0.2
- 0.2 - 0.225
- 0.225 - 0.25
- 0.25 - 0.275
- 0.275 - 0.3

MAPPA DI PERICOLOSITA' SISMICA
espressa in accelerazione massima del
suolo con probabilità di eccedenza del
10% in 50 anni riferita a suoli rigidi

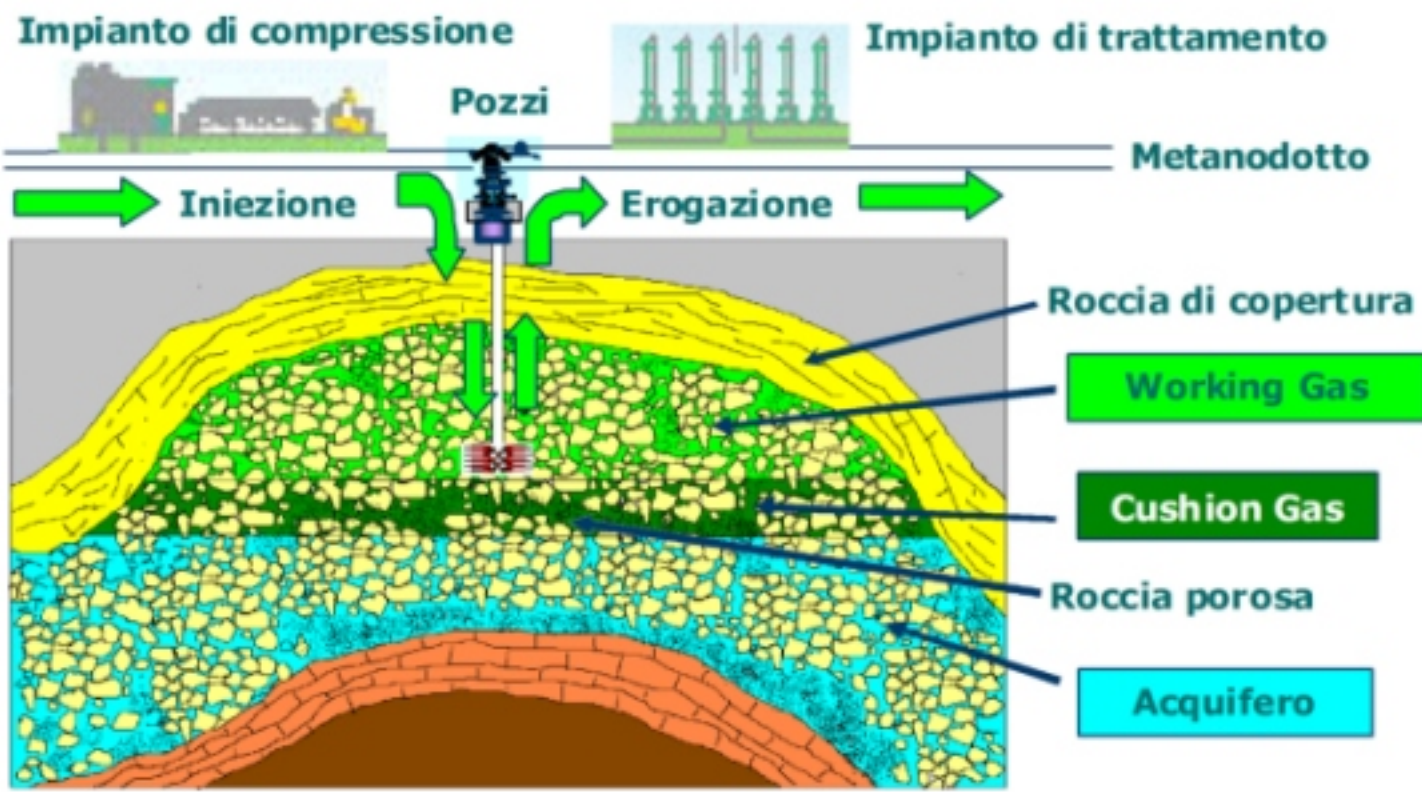

A.16) qualora la sismicità indotta superi Magnitudo 3,0 – considerato l'epicentro all'interno di un'area definita di raggio uguale a dieci chilometri attorno alla testa pozzo, la pressione di esercizio massima e la frequenza del ciclo di iniezione e di estrazione dovranno essere ridefinite in modo da riportare la magnitudo massima al di sotto di tale valore;

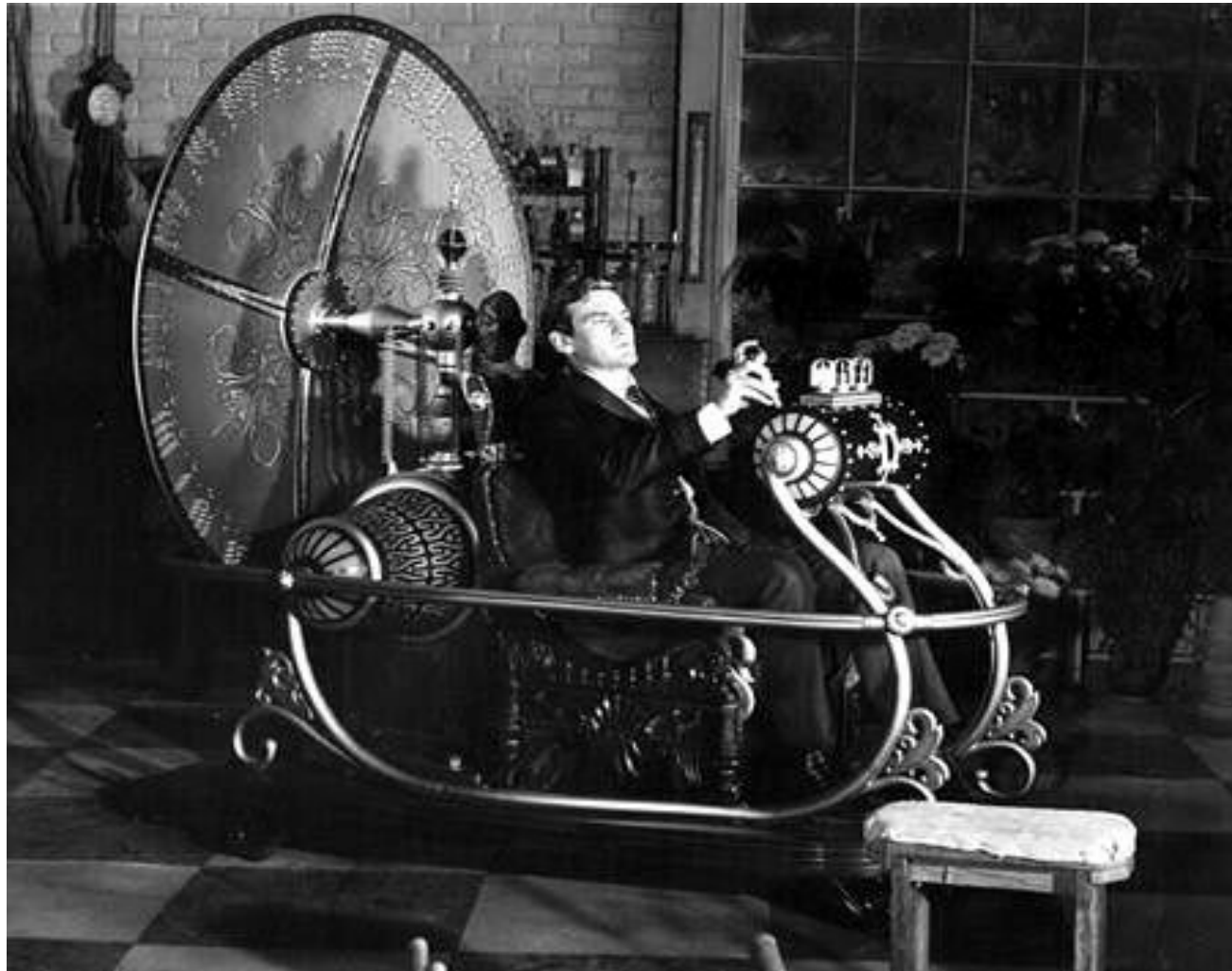



la Repubblica | Mobile | Facebook | Twitter | Google +

R.it | **ECONOMIA & Finanza** con Bloomberg

Home | Finanza con Bloomberg | Calcolatori | Finanza Personale | **AFFARI & FINANZA**

Sei in: [Repubblica](#) > [Economia](#) > [Affari e finanza](#) > Destinazione Europa per Terna sarà ...

Commenti | G+ | Tweet | Consiglia | 24

Destinazione Europa per Terna sarà l'hub elettrico del Mediterraneo

NEI PROSSIMI ANNI LA SOCIETÀ PUBBLICA SI PONE COME PONTE SIA VERSO L'EST EUROPEO, SIA VERSO I VARI PROGETTI DELLE RINNOVABILI CHE NASCERANNO IN AFRICA MA ADESSO LA PRIORITÀ È IL NUOVO CAVO TRA SICILIA E CALABRIA

Luca Pagni

[Lo leggo dopo](#)

IV trimestre 2015

Composizione percentuale della spesa per l'energia elettrica per il cliente domestico tipo in maggior tutela

[Dettagli](#)

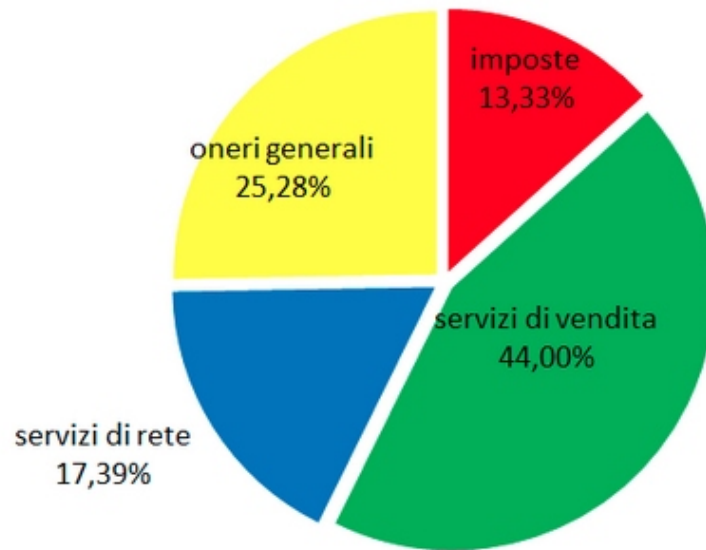



Enjoy
Colonialism
Since 1898

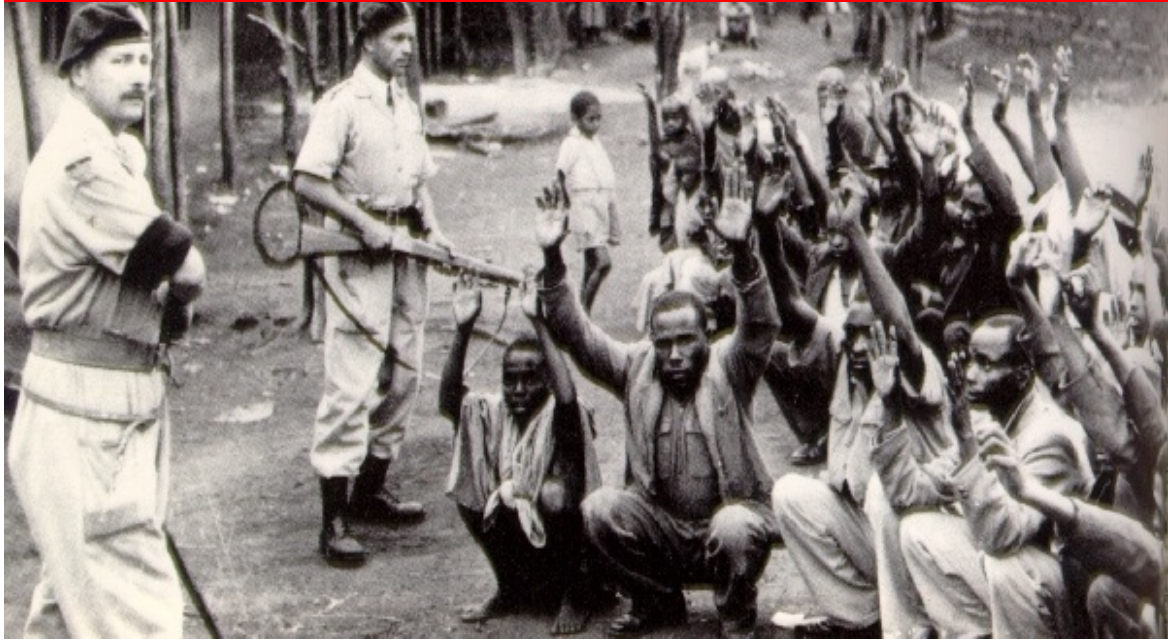



Gli impianti di incenerimento in Italia*



* Sono inclusi gli impianti dei quali al momento è sospesa l'attività.



Articolo 4

Gerarchia dei rifiuti

1. La seguente gerarchia dei rifiuti si applica quale ordine di priorità della normativa e della politica in materia di prevenzione e gestione dei rifiuti:

- a) prevenzione;
- b) preparazione per il riutilizzo;
- c) riciclaggio;
- d) recupero di altro tipo, per esempio il recupero di energia; e
- e) smaltimento.

IL 9 APRILE MANIFESTAZIONE PER LA CHIUSURA DEGLI INCENERITORI CONTRO IL REVAMPING

ADERISCI PARTECIPA MOBILITATI

RADUNO ORE 14 PIAZZALE DELLO SCALO

PARTENZA ORE 14:30

ARRIVO PIAZZALE SAN FRANCESCO (FRONTE POSTA)

INFO E CONTATTI
 _rifutamo2016.wordpress.com
 _rifutamo2016@gmail.com



RIFIUTIAMO

NO ALL'INCENERITORE IN VAL DI SANGRO

Manifestazione Regionale - Lanciano 10 Aprile 2016
 Raduno ore 9,30 in piazza F. P. Memmo (Pietrosa Nuova)

A NOI LE FUMI A LORO L'ARROSTO!

SALVIAMO IL NOSTRO FUTURO PRIMA CHE SIA TROPPO TARDI

www.facebook.com/groups/comitatonoinceneritorevaldisangro

PER IL DIRITTO ALLA **SALUTE** E AL **FUTURO**, E' ORA DI CAMBIARE!
BASTA VELENI!

10 aprile 2016

RITROVO @ PARCO GALLO

VIA CEFALONIA - BRESCIA

ORE 14:30

 **BASTA VELENI**



VIA



HOME

RICERCA

PROCEDURE

DATI E STRUMENTI

COMUNIC-AZIONE

COLLEGAMENTI



Perforazione del sondaggio per ricerca di idrocarburi gassosi denominato "Armonia 1dir"

15/06/2016 Emanato con esito positivo il provvedimento VIA per il progetto di perforazione del sondaggio per ricerca di idrocarburi gassosi denominato "Armonia 1dir".

[Vai al Progetto »](#)

[Vai alla localizzazione »](#)

Cerca Piano - Programma - Progetto



Codice procedura

ID VIP



PIANI - PROGRAMMI - PROGETTI IN CONSULTAZIONE

Valutazione Impatto Ambientale



Linea ferroviaria AV/AC Torino-Venezia: tratta AV/AC Verona-Padova

Scadenza presentazione osservazioni: **23/06/2016**



Razionalizzazione e sviluppo della Rete di Trasmissione Nazionale (RTN) nella media valle del Piave

Scadenza presentazione osservazioni: **05/07/2016**



Rilievo geofisico 3D nell'ambito del permesso di ricerca di idrocarburi "Scicli"

Scadenza presentazione osservazioni: **17/07/2016**



Elettrodotto 380kV in doppia terna SE Udine Ovest - SE Redipuglia ed opere connesse

Scadenza presentazione osservazioni: **19/07/2016**



Ultimi provvedimenti



15/06/2016

Valutazione Impatto Ambientale:
Perforazione del sondaggio per ricerca di idrocarburi gassosi denominato "Armonia 1dir"



13/06/2016

Valutazione Impatto Ambientale:
Modifica gestionale della Raffineria Sarpom di S. Martino di Trecate (NO)



08/06/2016

Verifica di Ottemperanza: Centrale di Garigliano - Attività di decommissioning

Eventi e notizie

Le Emergenze Rilevanti oggetto del Piano sono:

- Blow Out;
- Inquinamento (a mare ed a terra);
- Esplosione – Incendio;
- Emergenze Specifiche:
 - Evacuazione Sanitaria;
 - Mezzi Aerei;
 - Mezzi Navali;
 - Radioattività;
 - Operatori subacquei;

Emergenza “**Maggiore**”: situazione di pericolo già in atto che interessa gran parte o in toto il cantiere e rischia di estendersi all’esterno con conseguenze considerate gravi dal punto di vista umano



Emissione : 8 gennaio 2015
Piano Operativo di Sicurezza ed Emergenza
Pozzo “Il Cannello 1 dir”

e/o ambientale e/o tecnico e che potrebbero influenzare negativamente l’immagine della società e dell’attività presso l’opinione pubblica.

A219 Strix aluco (*Allocco*)

Classe: Uccelli

Ordine: Strigiformi

Famiglia: Strigidi

Nome scientifico: *Strix aluco*





Ecologia: Le prede elettive di questo singolare rapace sono larve e adulti di imenotteri sociali, quali vespe o bombi, più raramente api. Nei periodi in cui scarseggiano questi artropodi, la dieta viene integrata con le più svariate fonti alimentari, sia animali (altri insetti, rettili, anfibi, micromammiferi, nidiacei e uova), sia vegetali (frutti, bacche ecc.).

Distribuzione: Il Falco pecchiaiolo occidentale è un uccello migratore di lunga distanza che trascorre l'inverno a sud del Sahara e giunge in Europa a primavera per nidificare passando soprattutto dallo stretto di Gibilterra, dalla Sicilia e lo Stretto di Messina, e dalla Turchia (ad ovest ed est del Mar Nero).

Presenza nel Sito. Dalle informazioni desunte dal Formulario Standard Natura 2000 del sito ZPS "Appennino Lucano, Monte volturino", emerge che la specie utilizza il sito perlopiù come punto di sosta, di riparo, sosta in fase di migrazione o luogo di muta, al di fuori dei luoghi di riproduzione e di svernamento (200 individui). Una piccola parte della popolazione valutata in circa 5 individui utilizza il sito per lo svernamento.

A346 *Pyrrhocorax pyrrhocorax* (Gracchio corallino)

Classe: Uccelli

Ordine: Passeriformi

Famiglia: Corvidi

Nome scientifico: *Pyrrhocorax pyrrhocorax*



Caratteristiche: Il gracchio corallino (*Pyrrhocorax pyrrhocorax*) è lungo circa 40 cm ed ha un piumaggio nero, lucido e splendente, con riflessi blu, zampe lunghe. Ha il corpo allungato con ali e coda brevi, il becco è aguzzo e leggermente ricurvo spesso di colore rosso. I suoi predatori peggiori sono il falco pellegrino, l'astore e lo sparviero, mentre il gheppio si limita ad attaccare i piccoli ancora nel nido. I nidiacei sono a volte anche preda di volpi e martore. Popola le regioni montuose ma non vi si trattiene anche in inverno; in autunno scende nelle regioni e nelle valli più basse e, solo raramente migra a sud, in branchi che annoverano anche quattrocento o seicento individui.

Ecologia: Ricerca il cibo nelle prime ore del mattino, poi va ad abbeverarsi, e quindi nuovamente alla ricerca di nutrimento. Al tramonto esce nuovamente alla ricerca di cibo, in seguito torna alla dimora che condivide col branco. Si ciba di insetti quali locuste, ragni e scorpioni, nel periodo della riproduzione e quando alleva la prole, depreda i nidi degli uccelli minori, e in caso di necessità non disdegna le carogne. Il periodo degli accoppiamenti corrisponde ai primi mesi della primavera, allorché nidifica nelle fessure delle rocce più inaccessibili, ma talora costruisce il nido anche sotto i tetti di abitazioni di pietra. La covata affidata esclusivamente alla femmina, è di 4 o 5 uova mentre entrambi i coniugi collaborano nell'allevare la prole. I piccoli lasciano il nido verso metà giugno, ma continuano ad essere accuditi dai genitori ancora per qualche tempo.



←  https://www.google.it/#q=gracchio+corallino+coniugi



gracchio corallino coniugi



- gracchio corallino **apuane**
- gracchio corallino **verso**
- gracchio **alpino**

[Ulteriori informazioni](#)

Circa 4.650 risultati (0,54 secondi)



Gracchio corallino (*Pyrrhocorax pyrrhocorax*, Linnaeus 1758)

È lungo circa 40 cm ed ha un piumaggio nero, lucido e splendente, con riflessi blu, zampe lunghe. Ha il corpo allungato con ali e coda brevi, il becco è aguzzo e leggermente ricurvo spesso di colore rosso. Ha un volo leggero ed elegante e si dimostra socievole anche verso i compagni feriti. Se qualcosa di insolito o di sospetto entra nel loro raggio d'azione, i vari individui si avvertono a vicenda con grida acute e talvolta, riuniti in stormi, aggrediscono persino i rapaci che passano nelle vicinanze. Tra i suoi nemici peggiori risultano il falco pellegrino, l'astore e lo sparviero, mentre il gheppio si limita ad attaccare i piccoli ancora nel nido. I nidiacei sono a volte anche preda di volpi e martore. È diffuso nelle alte catene montuose dell'Europa meridionale (Alpi, Appennini, Balcani, Pirenei), dell'Asia centrale e del Nord Africa. Sulle Alpi italiane e sugli Appennini è stazionario come anche sulle cime più elevate dei monti siciliani e sardi. In Italia è specie stazionaria, talora di passo. Il periodo degli amori corrisponde ai primi mesi della primavera, allorché nidifica nelle fessure delle rocce più inaccessibili, ma talora costruisce il nido anche sotto i tetti di abitazioni di pietra. La covata è di 4 o 5 uova, il guscio appare biancastro oppure giallo-grigio, macchiato e punteggiato di bruno chiaro. La covata è affidata esclusivamente alla femmina, mentre entrambi i coniugi collaborano nell'allevare la prole. I piccoli lasciano il nido verso metà giugno, ma continuano ad essere accuditi dai genitori ancora per qualche tempo.

105

Studio di Impatto Ambientale seggiovia "Campo Imperatore - Osservatorio"

Ricerca il cibo nelle prime ore del mattino, poi va ad abbeverarsi, e quindi nuovamente alla ricerca di nutrimento. Al tramonto esce nuovamente alla ricerca di cibo, in seguito torna alla dimora che condivide col branco. Si ciba di insetti quali locuste, ragni e scorpioni, nel periodo della riproduzione e quando allieva la prole, depreda i nidi degli uccelli minori, e in caso di necessità non disdegna le carogne.



Cerca nel sito

cerca...

Menu Principale

- Home
- Procedure V.A.
- Procedure V.I.A.
- Ricerca per ambito territoriale
- Avvisi pubblicati procedure VA
- ODG Comitato CCR-VIA
- Archvio procedimenti V.A.
- Archvio procedimenti V.I.A.

Sostituzione della seggiovia quadriposto "Fontari-Campo Imperatore" con una seggiovia ad ammortamento automatico con veicoli a 6 posti denominata "Campo Imperatore-Osservatorio"

Procedura VIA

Inviato da CENTRO TURISTICO GRAN SASSO SpA - località Fonte Cerreto - Assergi, s.n.c. - 67

Giovedì 22 Maggio 2014 17:18

Oggetto dell'intervento: Sostituzione della seggiovia quadriposto "Fontari-Campo Imperatore" con una seggiovia ad ammortamento automatico con veicoli a 6 posti denominata "Campo Imperatore-Osservatorio"

Descrizione del progetto: L'impianto esistente verrà sostituito con una seggiovia ad ammortamento automatico (ovvero a "collegamento temporaneo", secondo la terminologia del Decreto Dirigenziale del Ministero delle Infrastrutture e Trasporti del 16.11.2012) con seggiole esaposte aperte, cioè prive di carenatura.

Azienda Proponente: CENTRO TURISTICO GRAN SASSO SpA - località Fonte Cerreto - Assergi, s.n.c. - 67

Localizzazione del progetto

Comune: L'AQUILA

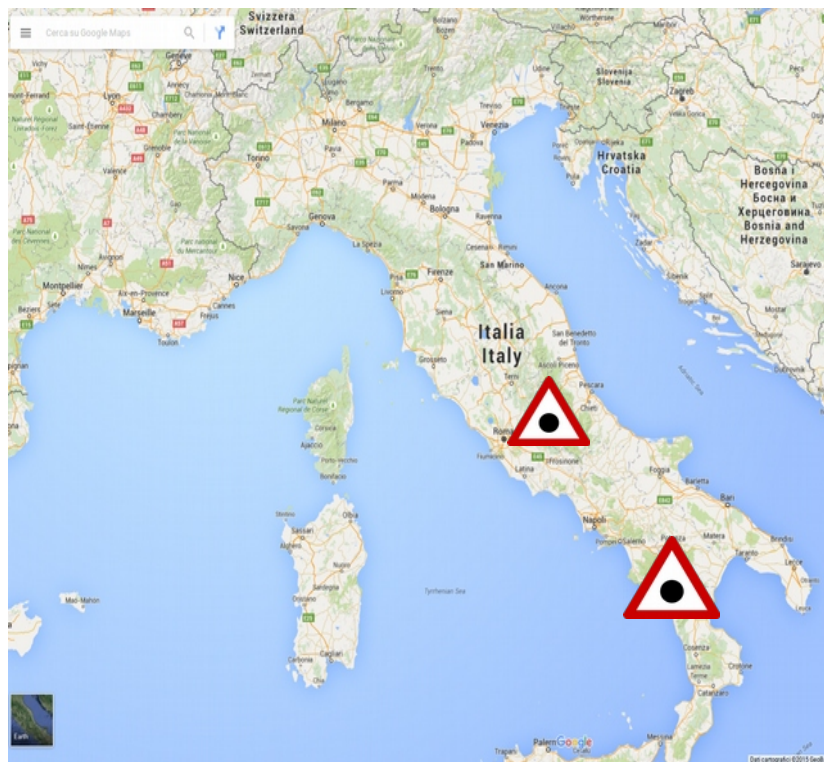



STOP DEVASTAZIONI
E
SACCHIEGGIO

Studio di Impatto Ambientale – Parco Eolico Maniva - Relazione Faunistica

Il periodo degli amori corrisponde ai primi mesi della primavera, allorché nidifica nelle fessure delle rocce più inaccessibili, ma talora costruisce il nido anche sotto i tetti di abitazioni di pietra.

La covata è di 4 o 5 uova, il guscio appare biancastro oppure giallo-grigio sudicio, macchiato e punteggiato di bruno chiaro. La covata è affidata esclusivamente alla femmina, mentre entrambi i coniugi collaborano nell'allevare la prole.



I piccoli lasciano il nido verso metà giugno, ma continuano ad essere accuditi dai genitori ancora per qualche tempo. Ricerca il cibo nelle prime ore del mattino, poi va ad abbeverarsi, e quindi nuovamente alla ricerca di nutrimento. Al tramonto esce nuovamente alla ricerca di cibo, in seguito torna alla dimora che condivide col branco. Si ciba di insetti quali locuste, ragni e scorpioni, nel periodo della riproduzione e quando alleva la prole, depreda i nidi degli uccelli minori, e in caso di necessità non disdegna le carogne.

La specie è presente ma con densità inferiori rispetto al più comune gracchio alpino che nell'area è ben rappresentato.

STUDIO DI IMPATTO AMBIENTALE

PARCO EOLICO MANIVA

COMUNI DI COLLIO E BAGOLINO (BS)



RELAZIONE FAUNISTICA

Committente: Maniva Ski

Il Tecnico:

dott. ssa Elena Bonavetti

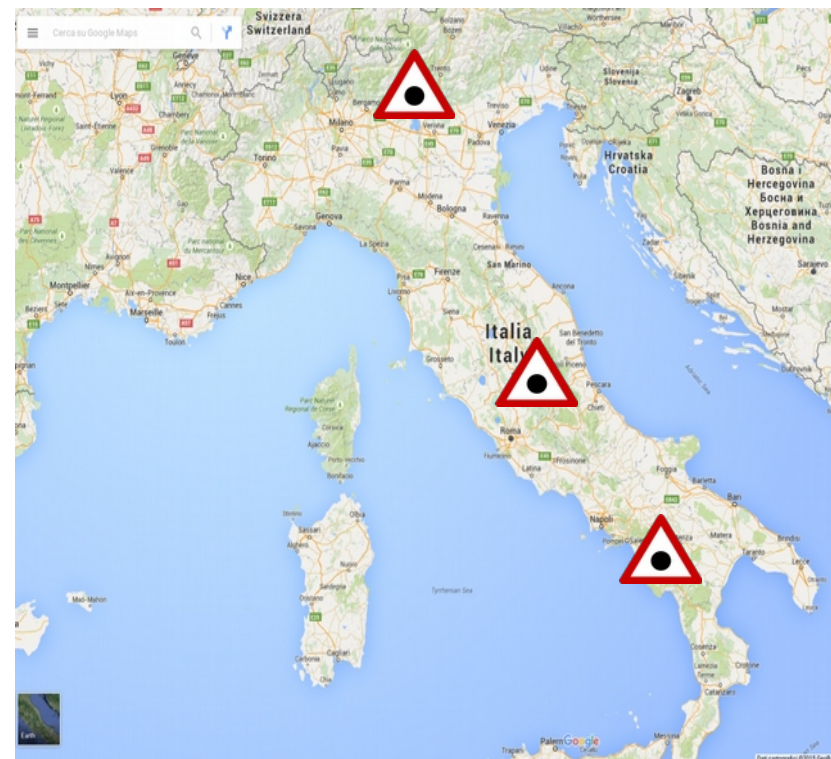



Cilento d'a...mare ♥ it



Fichi d'India
Manuela Lembo



HOME COME ARRIVARE SCOPRI IL CILENTO ITINERARI EVENTI WEB GALLERY CONTATTI LINK METEO FEED COLLABORA CON NOI

-  [territorio](#)
-  [aree protette](#)
-  [musei](#)
-  [siti archeologici](#)
-  [palazzi e castelli](#)
-  [chiese](#)
-  [itinerari](#)
-  [flora](#)
-  [fauna](#)
-  [figli e ospiti illustri](#)
-  [storia](#)
-  [miti e leggende](#)
-  [prodotti tipici](#)
-  [ricette](#)
-  [tradizioni](#)

Sei qui: [Home](#) > [Fauna](#) > Gracchio Corallino

Gracchio Corallino



Dettagli

Categoria: **Fauna**
 Pubblicato Venerdì, 01 Febbraio 2008 14:43
 Scritto da Roberta Della Pepa
 Visite: 2452

Ordine: Passeriformi

Famiglia: Corvidi

Genere: Pyrrhocorax

Specie: Pyrrhocorax pyrrhocorax

Caratteristiche

Il **gracchio corallino** (*Pyrrhocorax pyrrhocorax*) è lungo circa 40 cm ed ha un piumaggio nero, lucido e splendente, con riflessi blu, zampe lunghe. Ha il corpo allungato con ali e coda brevi, il becco è aguzzo e leggermente ricurvo spesso di colore rosso.

Ha un volo leggero ed elegante e si dimostra socievole anche verso i compagni feriti.



Se qualcosa di insolito o di sospetto entra nel loro raggio d'azione, i vari individui si avvertono a vicenda con grida acute e talvolta, riuniti in stormi, aggrediscono persino i rapaci che passano nelle vicinanze. Tra i suoi nemici peggiori risultano il falco pellegrino, l'astore e lo sparviero, mentre il gheppio si limita ad attaccare i piccoli ancora nel nido. I nidacei sono a volte anche preda di volpi e martore.

Gmail ▾

SCRIVI

Posta in arrivo (58)

Importanti
Chat

Prossimi eventi



Sant'Arsenio Mercato in festa 2012

Orazio Lembo . 22 Novembre 2012
 In occasione del Natale 2012 torna puntuale "Mercatoinfesta", Mostra Mercato di artigianato e di sap...



Sagra del Fagiolo di Controne 2012

Orazio Lembo . 22 Novembre 2012
 La Sagra del Fagiolo fa emergere dal passato le antiche taverne e con esse i personaggi caratteristi...



Peritolive 2012

Orazio Lembo . 22 Novembre 2012
 Lungo le vie del suggestivo centro storico di Perito, un unico e intenso profumo di pietanze tipiche...



Agropoli - Transmarathon 2012

Orazio Lembo . 11 Giugno 2012
 La Transmarathon è una corsa estrema a tappe sui sentieri e sulle strade del Parco Nazionale del ...



Comitati e Commissioni » Commissione Valutazione Impatto Ambientale - VIA e VAS » Sottocommissione VIA

SOTTOCOMMISSIONE VIA

- > Gaetano Bordone
- > Saverio Altieri
- > Renzo Baldoni
- > Stefano Bonino
- > Andrea Borgia
- > Silvio Bosetti
- > Stefano Calzolari
- > Laura Cobello
- > Federico Crescenzi
- > Francesco Di Mino
- > Graziano Falappa
- > Filippo Gargallo di Castel Lentini
- > Despoina Karniadaki
- > Andrea Lazzari
- > Sergio Lembo
- > Salvatore Lo Nardo
- > Bortolo Mainardi
- > Francesco Montemagno
- > Eleni Papaleludi
- > Roberto Proietti
- > Vincenzo Ruggiero

DATI PERSONALI

Nato a Gioia Tauro il 20/08/1959 ed ivi residente

C.F.: RGG VCN 59M20 E041Q

P. Iva: 00846720803

Tel. Studio

E-mail

Indirizzo studio: Via Nazionale 18 n. 247 – Gioia Tauro

ESPERIENZE PROFESSIONALI

- Iscritto all' Albo dei Dottori Commercialisti c/o Ordine di Palmi dal 1993
- Consulente aziendale, fiscale e tributario dal 1985
- 1995 - Iscritto al Registro dei Revisori Contabili con D.M. 12/04/1995

Publicato nella G.U. del 21/04/1995 n. 31/bis

Fino al 1997 componente il collegio sindacale delle seguenti società:

- DELFINO SRL
- CONSORZIO COSVIPI



***Prefettura – Ufficio Territoriale del Governo
di Reggio Calabria***

ACCESSO AL COMUNE DI GIOIA TAURO

AI SENSI DELL'ART. 1, COMMA 4, DEL D.L. N. 629/1982, CONVERTITO
DALLA L. N. 726/1982 E INTEGRATO DALLA L. N. 486/1988

ESEGUITO DAL 18 DICEMBRE 2007 AL 18 APRILE 2008

*(Decreti del Prefetto della Provincia di Reggio Calabria
n.2226/2007/Segr. Sic. dell'11 dicembre 2007
e n. 260/2008/Segr.Sic. del 18 febbraio 2008)*

RELAZIONE

Ruggiero Vincenzo – commercialista, imprenditore – è fortemente sospettato di essere asservito alla cosca Piromalli - Molè – Stillitano operante in Reggio Calabria.

Agli atti d'ufficio della Questura di Reggio Calabria annovera i seguenti precedenti: 22/2/1994 divieto detenzione armi, munizioni ed esplosivi – 22/2/1994 scarcerazione, associazione di tipo mafioso, falsi in genere, truffa, reati contro la P.A. A suo carico emerge pure il reato di turbativa d'asta.

Dal C.E.D. - Servizio Pattuglioni lo stesso risulta essere stato controllato insieme a Castaldo Antonio, nato a Gioia Tauro il 29/10/1941, con pregiudizi per reati contro la Pubblica Amministrazione, emissione di assegni a vuoto e blocco stradale. Risulta, inoltre, accompagnarsi con Cernuto Antonino, n. a Gioia Tauro il 26/6/1961, a carico del quale grava: condanna del 5/10/1988 per emissione di assegni a vuoto; notizia di reato dell'1/12/1998 per associazione per delinquere, truffa; notizia di reato del 13/10/2007 per guida senza patente.

A carico di Ruggiero Vincenzo al casellario giudiziale figurano due condanne per sottrazione all'accertamento o al pagamento dell'accisa sugli oli minerali, datate

L'ombra della P2 e delle 'ndrine sulla commissione ministeriale

Non c'è solo l'inchiesta di Firenze. Un'interrogazione parlamentare di Federica Daga (M5S) chiede di far luce su un altro ingranaggio fondamentale del ministero per le Infrastrutture, la commissione per la valutazione dell'impatto ambientale (Via). Negli ultimi 60 giorni ha trattato piccole cose come il Metanodotto Agrigento-Piazza Armerina, la Rimodulazione dell'Aeroporto di Palermo, il Gasdotto Recanati-Foligno, l'ampliamento dell'A1 Milano-Napoli. Nel 2014 due dei 47 membri lasciarono la commissione Via perché coinvolti in indagini su bonifiche e appalti dell'Alta Velocità: Luigi Pelaggi, già capo di gabinetto del ministro, e Gualtiero Bellomo. Tra gli altri troviamo Vincenzo Ruggiero, il cui curriculum (sul portale del ministero) lo definisce commercialista e componente del "collegio" (sic) sindacale di varie società. Ruggiero dichiara di essere nato a Gioia Tauro il 20 agosto 1959. "E nel 2008 - si legge nell'interrogazione - la Prefettura di Reggio Calabria, nella

Relazione d'Accesso per la procedura di scioglimento del Consiglio comunale di Gioia Tauro per infiltrazioni mafiose, definiva un Vincenzo Ruggiero, commercialista, nato il 20/08/1959, come individuo 'fortemente sospettato di essere asservito alla cosca Piromalli-Molè-Stillitano". Ruggiero non fu condannato ma un'informatica legava il suo nome anche ai clan Pesce e Bellocchio di Rosarno. Bene, la firma di Ruggiero compare non solo sui pareri per il Tav Torino-Lione, la Civitavecchia-Orte-Mestre, il Tap (Trans Adriatic Pipeline-Gasdotto Albania-Italia),

ma persino sulla Salerno-Reggio Calabria.

NELLA COMMISSIONE Via c'è poi l'85enne ingegnere Antonio Castelgrande, tessera P2 n. 956. E tra i componenti più illustri Bortolo Mainardi. "Lei conosce l'architetto Bortolo Mainardi, già sindaco di Lorenzago di Cadore e proprietario della società Territorio Srl?", chiede nel 2013 il pm di Venezia Stefano Ancilotto a Piergiorgio Baita, tra i principali indagati nell'inchiesta sul Mose. "Sì", risponde Baita e racconta di un incarico e della successiva decisione di rilevare Territorio Srl. Era "un fa-

vore - dice Baita al pm - fatto su richiesta dell'assessore Chisso (Renato, della Regione Veneto, ndr), che riteneva di investire nel rapporto con Mainardi, posto che Mainardi aveva una posizione che avrebbe potuto essere utile all'assessore Chisso. Era consigliere Anas, è stato commissario straordinario per il Passante e sapevo che era stato anche commissario del Mose". Baita chiarisce che Territorio Srl "aveva debiti, ma se noi gli mettevamo l'incarico si salvava, ma se continuava a fare debiti era come mettere acqua dentro un recipiente bucato. Per cui abbiamo preferito fare un favore una volta per tutte, rilevare la società e basta, perché se non sarebbe stato continuamente... Mi pare che fosse 80 mila euro, una cosa così, il valore debiti/crediti". Mainardi ora è alla commissione Via. Quasi un ripiego per chi un tempo era vicino a Bossi e a Tremonti e, prima ancora, super consulente alle Infrastrutture per 650 mila euro l'anno. Antonio di Pietro lo "licenziò" per il costo eccessivo.

ALLA CAMERA

Interrogazione M5S, forti sospetti su alcuni responsabili delle valutazioni di impatto ambientale



Lavori sulla Salerno-Reggio C.









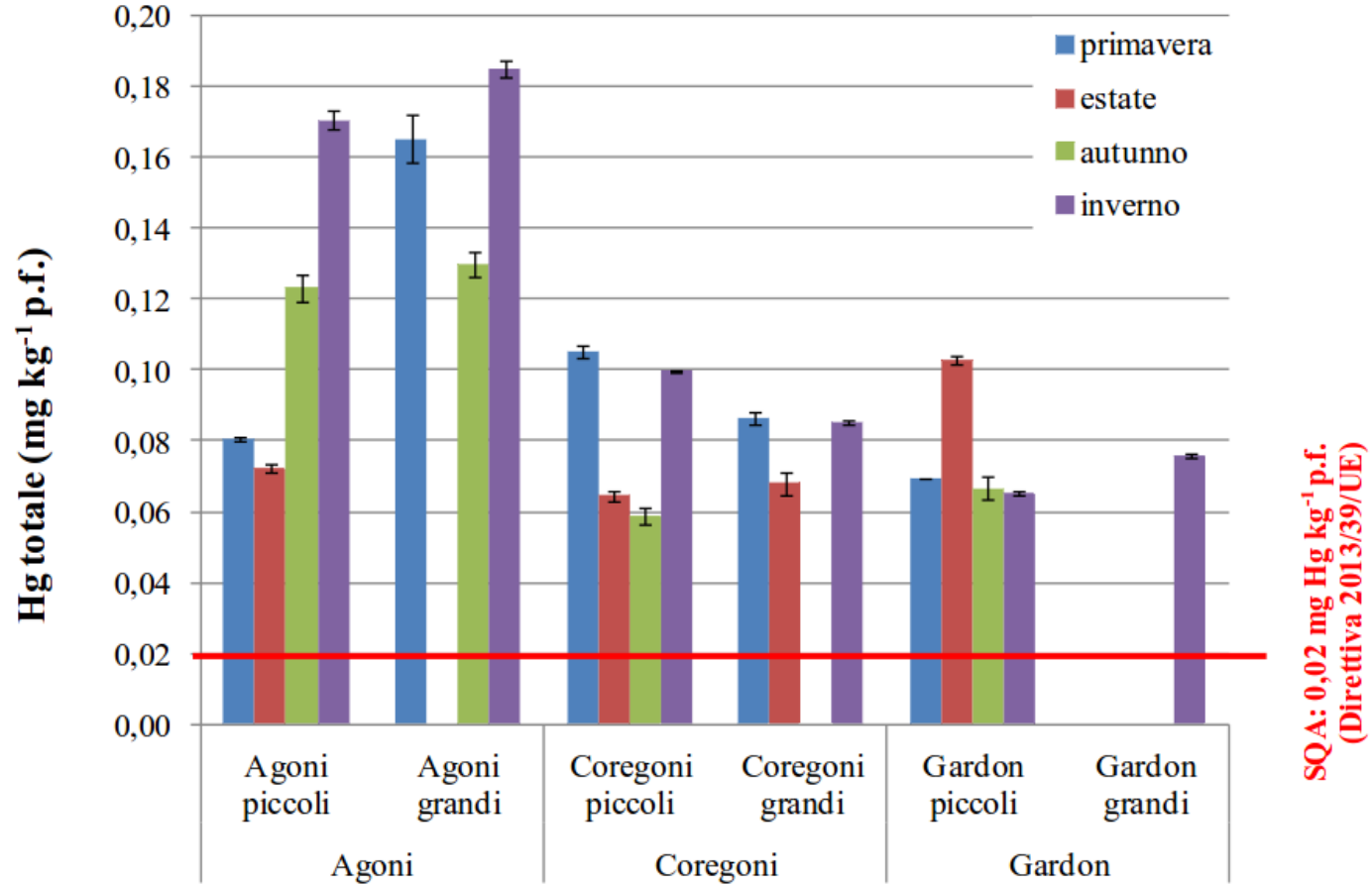

Fig. 3.2.19. Concentrazioni medie di mercurio nelle tre specie ittiche del Lago Maggiore pescate in primavera, estate, autunno e inverno 2013. I risultati sono espressi in mg Hg kg⁻¹ di peso fresco. Le barre di errore rappresentano ± 1 deviazione standard. La linea rossa corrisponde allo standard di qualità per il biota stabilito a livello europeo dalla Direttiva 2013/39/UE.





Corriere della Sera > Economia > *Eni, ricorso contro la multa record di 1,9 mld alla controllata Syndial*



CONTRO LA SENTENZA DI PRIMO GRADO DEL TRIBUNALE DI TORINO

Eni, ricorso contro la multa record di 1,9 mld alla controllata Syndial

È legata a un danno ambientale, inquinamento da Ddt del lago Maggiore, per la gestione del sito di Pieve Vergonte

ROMA - Il Cda di Eni ha «condiviso la decisione della sua controllata Syndial (ex Enichem) di presentare ricorso in appello» contro la sentenza di primo grado del Tribunale di Torino che l'8 luglio scorso «condanna Syndial a corrispondere al ministero dell'Ambiente una somma di circa 1,9 miliardi di euro, per danno ambientale, inquinamento da Ddt del lago Maggiore, ricondotto alla gestione del sito di Pieve Vergonte da parte di Enichem per il periodo 1990-1996».

IL RICORSO - Syndial, si legge in una nota, presenterà al più presto richiesta di sospendere l'esecutività della sentenza dell'8 luglio 2008. «La società e i suoi consulenti tecnico-legali - spiega il comunicato - considerano del tutto infondati la condanna e l'ammontare del risarcimento danni quantificato. Syndial sottolinea il lungo impegno per la messa in sicurezza e bonifica del sito in conseguenza dell'inquinamento risalente a molto prima del trasferimento per legge del sito a Enichem negli anni '80, a seguito della grave crisi finanziaria della Sir».

INQUINAMENTO DA DDT - Nei primi mesi del 1996 - si legge sul sito di Legambiente - una rilevazione fatta dal laboratorio cantonale di Lugano sulle acque del Lago Maggiore denunciò una «contaminazione diffusa» da Ddt dei pesci pescati nel lago, superiore ai limiti della legge elvetica. Furono informate le autorità italiane. L'11 giugno 1996 le autorità italiane effettuarono anch'esse analisi sui pesci, trovando una contaminazione che superava i limiti di legge; per questo la pesca e il consumo di pesce locale fu vietato in tutto il bacino del lago Maggiore.

16 luglio 2008



Commissione internazionale
per la protezione delle acque italo-svizzere

**INDAGINI SU DDT E SOSTANZE PERICOLOSE
NELL'ECOSISTEMA DEL LAGO MAGGIORE**

PROGRAMMA 2013-2015

RAPPORTO ANNUALE 2013

a cura di Aldo Marchetto







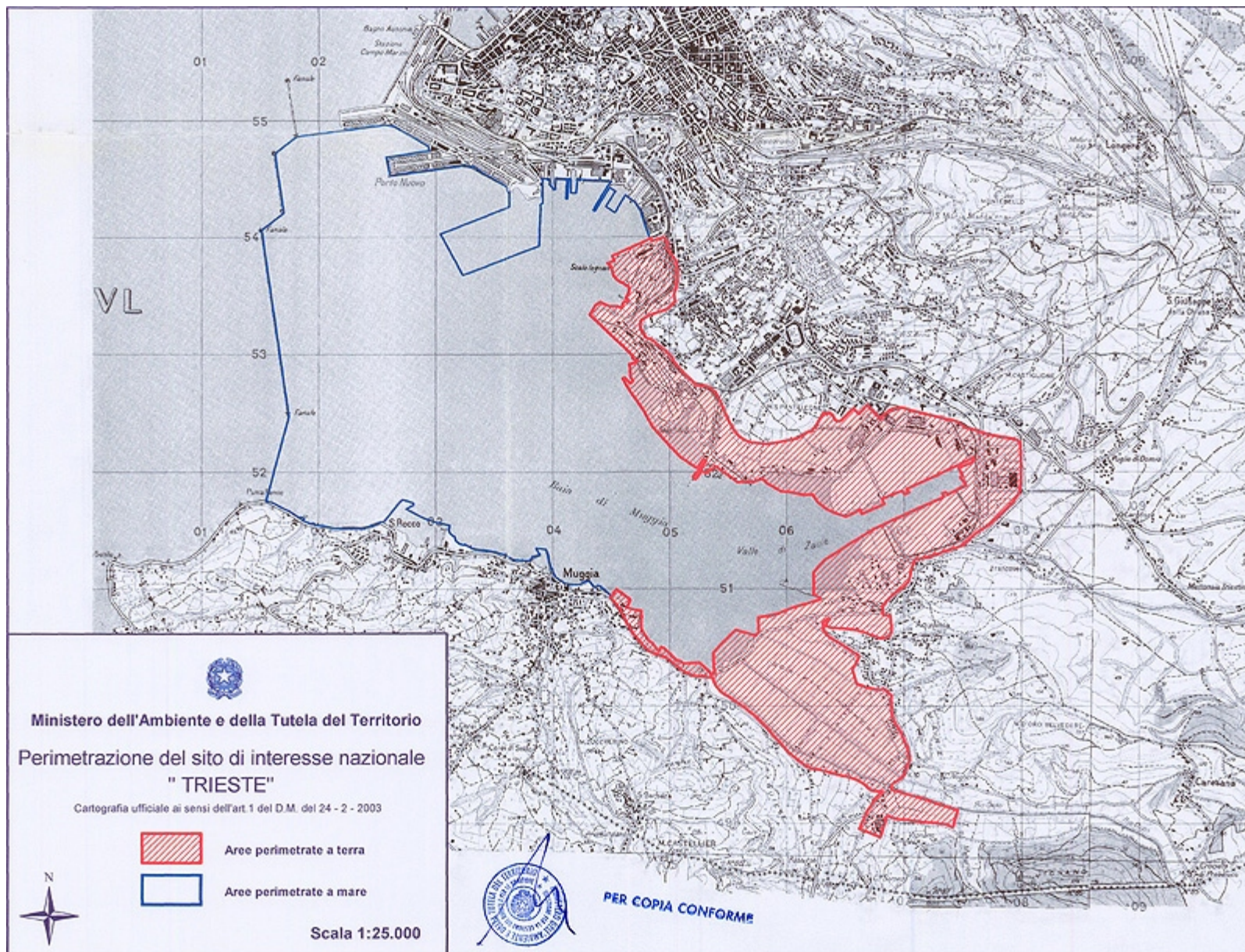



COMUNI: TRIESTE GORIZIA MONFALCONE MUGGIA GRADO DUINO-AURISINA CERVIGNANO TUTTI I COMUNI

HOME

CRONACA

SPORT

TEMPO LIBERO

NORDEST ECONOMIA

ITALIA MONDO

FOTO

VIDEO

SI PARLA DI COMUNALI '16 ÈSTORIA FERRIERA PORTO VECCHIO TERRORISMO REGENI TRIESTINA B



Regalati una vacanza all'Isola d'Elba, il Paradiso Toscano che ti toglie il fiat

Sei in: TRIESTE > CRONACA > INQUINAMENTO RECORD GIARDINI "OFF..."

Inquinamento record Giardini "off limits"

Il Comune vieta l'accesso nelle aiuole di piazzale Rosmini e nella pineta a Servola Ricontrate concentrazioni oltre i limiti di benzoapirene. Incognita sulle cause di Gianpaolo Sarti

29 aprile 2016



0

f Condividi

Tweet

0

G+1

0

in LinkedIn

0





- nel top soil, n. 4 superamenti riscontrati a carico di PCCD/PCDF in corrispondenza dei sondaggi S19, S20, S21 e S25 durante l'esecuzione delle indagini di Fase III,
- nei suoli, diffusi superamenti a carico di Metalli (Antimonio, Cadmio, Cobalto, Nichel, Stagno, Mercurio, Rame, Piombo, Zinco, Cromo VI), Idrocarburi leggeri $C \leq 12$, Idrocarburi pesanti $C > 12$, PCB, Benzo-a-antracene, Benzo-a-pirene, Indeno-1,2,3cd-pirene, IPA Totali, Diossine (PCDD/PCDF) e Fitofarmaci (somma DDD, DDE, DDT), con presenza di due hot spot per Idrocarburi pesanti $C > 12$ in corrispondenza dei sondaggi S7 e S19, di un hot spot per Zinco in corrispondenza del sondaggio S6, di un hot spot per Rame in corrispondenza del sondaggio S23;
- nelle acque di falda, una diffusa contaminazione a carico di Metalli (Antimonio, Arsenico, Berillio, Cadmio, Cobalto, Cromo totale, Ferro, Manganese, Piombo, Nichel, Alluminio, Mercurio, Selenio, Tallio, Zinco, Boro, Cromo VI), Fluoruri, Solfati, Idrocarburi totali (come n-esano), Benzo-a-antracene, Benzo-a-pirene, Benzo-b-fluorantene, Benzo-k-fluorantene, Benzo-g,h,i-perilene, Dibenzo-a,h-antracene, Indeno-1,2,3cd-pirene, IPA totali, PCB, 1,2-dicloropropano e Fitofarmaci (somma DDD, DDE, DDT); inoltre, in corrispondenza del piezometro S11/P9 si è riscontrata la presenza di hot spot per Fluoruri, Solfati, Arsenico, Berillio, Cobalto, Cromo totale, Ferro, Manganese, Nichel, Piombo, Boro e Idrocarburi totali (come n-esano); in corrispondenza dei piezometri S13/P4 e S12/P10 si è riscontrata la presenza di hot spot per Alluminio e Ferro;



Ministero dell'Ambiente e
della Tutela del Territorio e del Mare

Direzione Generale per la Salvaguardia del Territorio e delle Acque

Archivio Documenti sulle Bonifiche

Conferenze dei servizi

Conv. Conferenze

Documentazione SIN

Gruppi e Tavoli di lavoro

Calendario audizioni

Archivio Decreti

Accordi e Convenzioni

Protocolli operativi e atti

Iter delle bonifiche

Piano Nazionale Amianto

Adempimenti DL 136/13

Anagrafe siti da
bonificare

Normativa

>> Contatti

Conferenze dei servizi

> Home page Archivio|

VERBALI DELLE CONFERENZE DEI SERVIZI (RICERCA PER S.I.N.)

- 1 - Venezia (Porto Marghera)
- 2 - Napoli Orientale
- 3 - Gela
- 4 - Priolo
- 5 - Manfredonia
- 6 - Brindisi
- 7 - Taranto
- 8 - Cengio e Saliceto
- 9 - Piombino
- 10 - Massa e Carrara
- 11 - Casale Monferrato
- 12 - Balangero
- 13 - Pieve Vergonte
- 14 - Sesto San Giovanni
- 15 - Pioltello - Rodano
- 16 - Napoli Bagnoli - Coroglio
- 17 - Tito
- 18 - Crotone - Cassano - Cerchiara
- 19 - Fidenza
- 20 - Laguna di Grado e Marano
- 21 - Trieste
- 22 - Cogoleto - Stoppani





Veneto: Acque potabili: PFOA (ng/L)

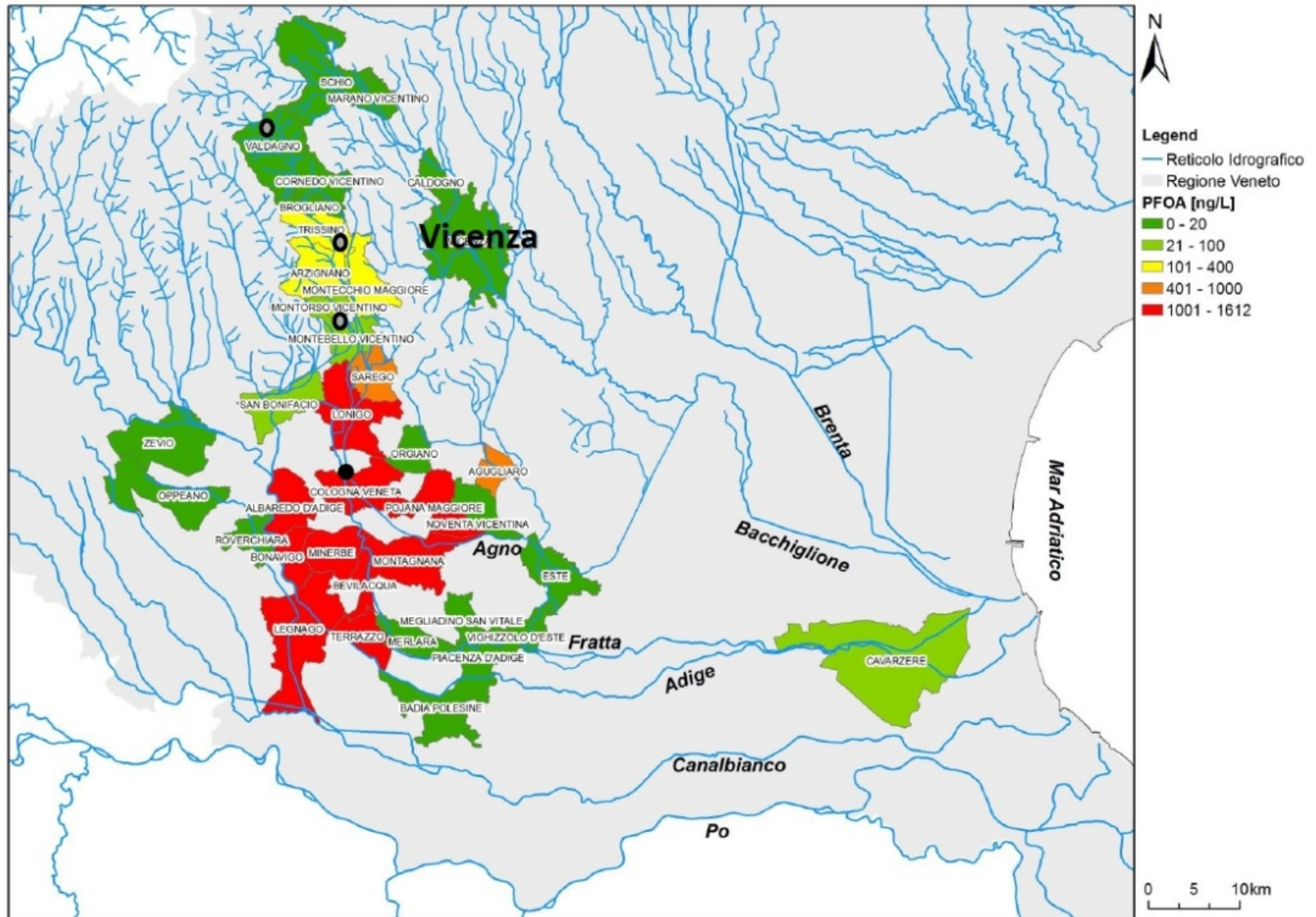

Baader ted

Last Thursday, obtained three of rousing around Ulrike Meinhof, Main Andreas, and Jan-Carl the core of the stood in a spec- n. In a garage were found in een stolen by a Federal Minister called t result of the en all police Federal Cri-

ved the flat of Frankfurt In the early l the house, team were o surrender piently the i armoured is. Several : remained d fired a hit in the

e explosi- : German oup was f the last ern Ger- ader and itiated a vehicles tF were

Devastating forest fires in Vietnam

State of emergency declared – army assists evacuation

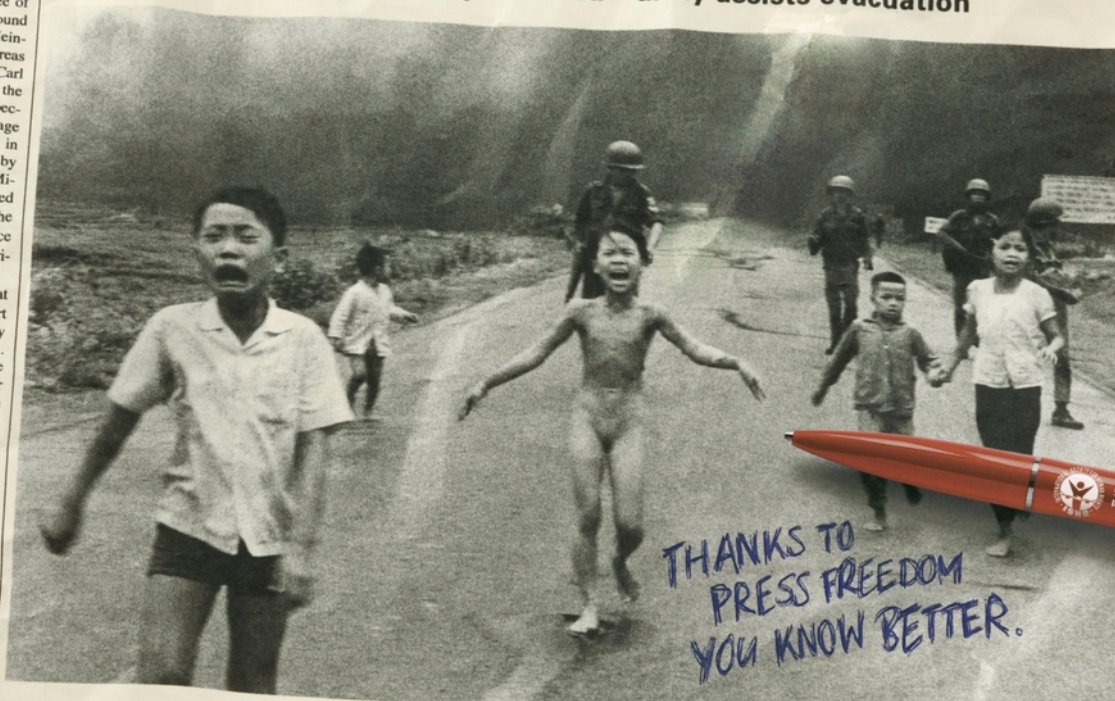

THANKS TO
PRESS FREEDOM
YOU KNOW BETTER.

Iraq nation oil indus

Bagdad - With the nat- sation of the Iraq Pet Company IPC a large par foreign oil corporations l their shares of the Iraqi c- duction to the state. Inc- tensions between the oil c- nies and the government, Saddam Hussein during t- ten years led to this in t- tory of the country un- tervention into the oil i- US-American and Britis- panies held a three quar- tion in the production of Iraqi terrain for a long tir- biggest shares held Sh- and Esso. An abrupt end- to the Anglo-American of the black gold. Bagd- has plans to set up an ag-

UN Conferen the Environ

Support our fight for press freedom.
International Society for Human Rights

part countries laboriously. To turn o- vironmental disaster, t- interests of the industr- focus on developing t- the industrial environ- and protect the ecoloy- priorities of the devel-



APPARECCHI ACUSTICI
PHONAK
Consulenza Esclusiva per Brescia e Provincia
Istituto Audioprotesico Breschietti
MEDICINA COGNITA - TEL. 030 220001 - WWW.PHONAK.IT

GIORNALI DI BRESCIA

BRESCIA E PROVINCIA

PAGINA 9 GIOVEDÌ 28 DICEMBRE 2006

APPARECCHI ACUSTICI DIGITALI
SAVIA™ bionica digitale
La più grande rivoluzione dell'avvento della tecnologia digitale
SAVIA - AUDIOCICLO 4 - TEL. 030 220001 - WWW.SAVIA.IT



Intanto il sindaco ha prorogato fino al 30 giugno le ordinanze per i tre siti cittadini: confermati tutti i divieti **Pcb, al via la «bonifica» di 29 giardini**

L'intervento riguarderà una superficie complessiva di 10mila mq, in cui sarà immessa terra «pulita»

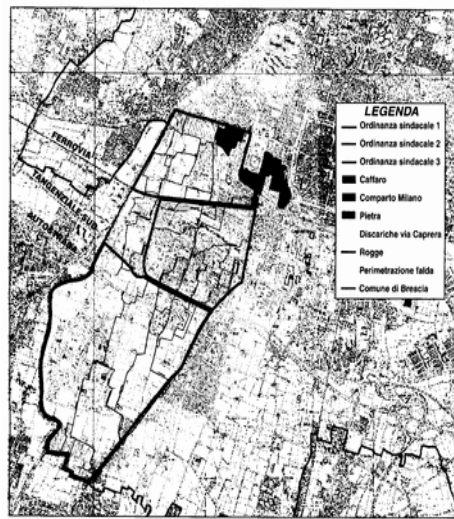

Marco Tedaldi

Pcb e sabbie polverose tornano in primo piano. Il sindaco Paolo Cortini, infatti, su indicazione dell'Ad, ha ritirato fino al 30 giugno prossimo le tre ordinanze sindacali che riguardavano il sito inquinato di interesse nazionale Brescia Caffaro, il quartiere Chiamoniva, nonché la zona sottostante alla Tangenziale Sud fino al confine con Casobianca e occupata tra le vie Labriola e Fornaci e il fiume Mella (complessivamente 4 giardini interessati circa un punto dell'intero territorio comunale).

«Per questa ultima», spiega l'assessore all'Ecologia, Ettore Brunelli, «in attesa dei risultati della caratterizzazione che l'Arpa compierà nei primi mesi del prossimo anno, è proposto soltanto il divieto di avviamento degli scivoli da cortine e la coltivazione di ortaggi». Decisione più congenita l'elenco dei divieti, confermati per le altre due aree individuali. Per entrambe infatti è vietato l'utilizzo del terreno e la sua asportazione; l'utilizzo a scopo ricreativo delle aree non pavimentate; la coltivazione di erbe non pavimentate; la coltivazione di piante da frutto; il divieto di pascolo e di allevamento all'aperto di animali al chiuso; l'addebiamento con prodotti vegetali della zona; la pesca e l'utilizzo dell'acqua. Inoltre, per quanto riguarda il sito di interesse nazionale, via aggiunto il divieto di accesso alla strada tra via Milano e la linea ferroviaria Brescia-Iseo-Edöla.

Il tracciato delle ordinanze è stato poi l'occasione per fare il punto sullo stato di avanzamento delle attività. Ad esempio, ha osservato Brunelli, «è stata conclusa la fase di caratterizzazione delle aree agricole, delle aree pubbliche (campo Calvesi, parco Davia, parco di via Nido) e pista ciclabile di via Sordani e dei giardini e reti private del quartiere Premo maggio e pertanto è stato richiesto al ministero dell'Ambiente di poter avviare la fase di progettazione delle opere di bonifica». Per quanto riguarda i giardini



At l'angolo tra via Villa Giori e via Rose il nome Pcb è scritto -> chiara lettera-

«contaminati di Borne» in sostanza di trattamento di recupero la fascia tra il Mella e la Tangenziale Ovest trasformando da area agricola in bosco, «come previsto dal piano regolatore». Inoltre «verranno definite con il Ministero le norme di messa in sicurezza delle rogge (con l'obiettivo di riattivare il complesso idrico idrico della zona ovest) e, nei primi mesi dell'anno venturo, si procederà alla caratterizzazione e messa in sicurezza delle discariche di via Capreni». Il Comune, insieme ad Arpa e Ad, costituirà una struttura di studio sulla falda, che è la materia più delicata per il futuro dell'area. Inoltre, a partire da gennaio, in collaborazione anche con l'Istituto superiore di Sanità, verrà avviata l'analisi di rischio, che è uno strumento previsto dalla normativa nazionale per individuare i livelli di inquinamento delle matrici ambientali che non comportano pericoli sanitari per la popolazione.

Sempre nell'ottica di una messa in sicurezza l'assessore ha parlato del cosiddetto «contratto di fiume» in sostanza di

STOP DEVASTAZIONI E SACCHIEGGIO

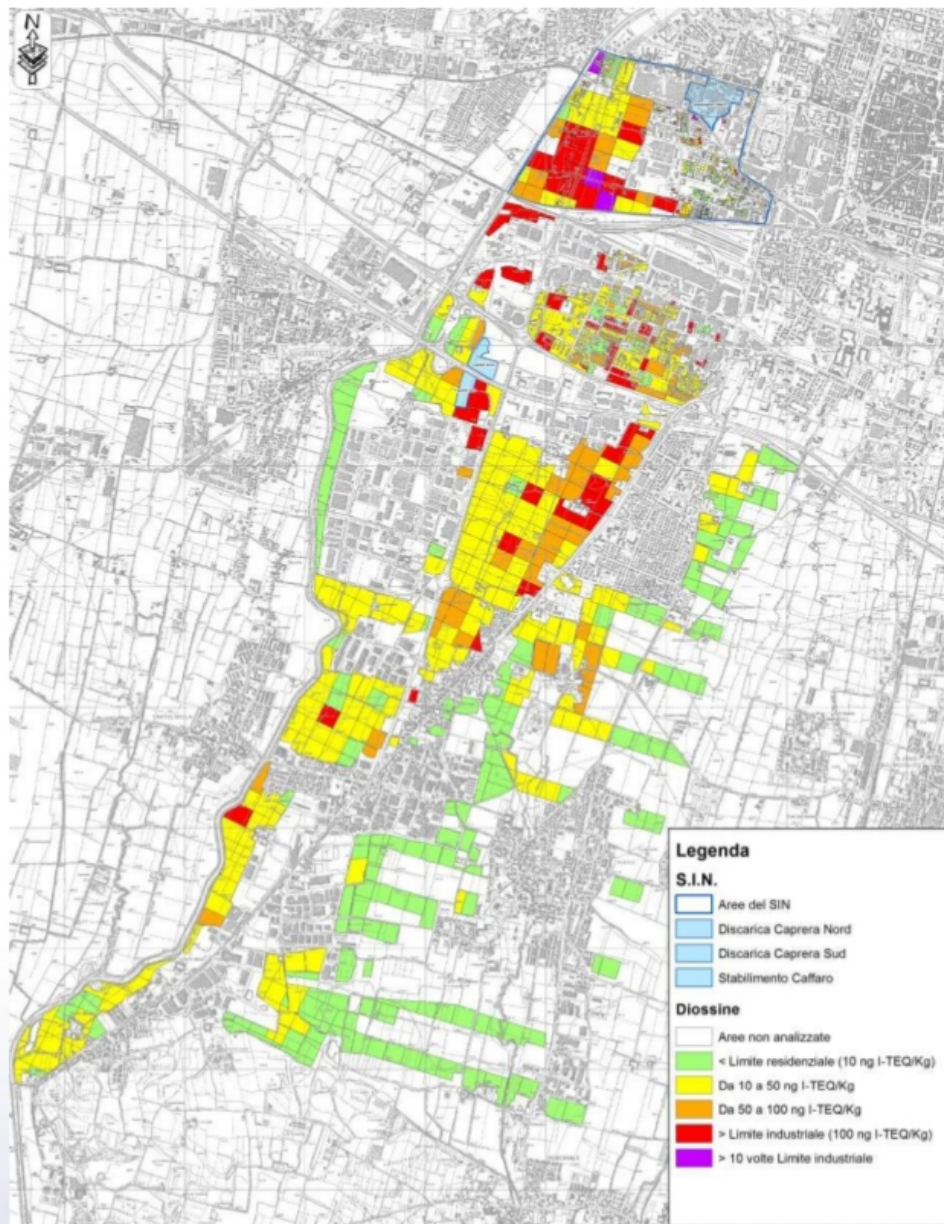





United Nations
Educational, Scientific and
Cultural Organization



Mantova e Sabbioneta
iscritte nella Lista del Patrimonio Mondiale nel 2008





Ex Sloi 2004	M2	0,00	1,20	253	-0,10	-0,10
Ex Sloi 2004	M2	1,20	2,40	0,7	2,6	4
Ex Sloi 2004	M2	2,40	3,60	192,6	0,4	8,1
Ex Sloi 2004	M2	3,60	4,80	34,9	1,2	6,8
Ex Sloi 2004	M2	4,80	6,00	-0,100	267,58	-0,100
Ex Sloi 2004	M2	6,00	7,20	28,4	139,266	19,8
Ex Sloi 2004	M2	7,20	8,40	38,7	2,825	94,5
Ex Sloi 2004	M2	8,40	9,60	3,3	6,649	-0,100
Ex Sloi 2004	M2	9,60	10,80	22	9,362	5,1
Ex Sloi 2004	M2	10,80	12,00	-0,100	0,3	-0,100
Ex Sloi 2004	M2	12,00	13,20	-0,100	-0,100	-0,100
Ex Sloi 2004	M2	13,20	14,40	-0,100	-0,100	-0,100
Ex Sloi 2004	M2	14,40	15,60	-0,100	-0,100	-0,100
Ex Sloi 2004	M2	15,60	16,80	-0,100	0,17	-0,100
Ex Sloi 2004	M2	16,80	18,00	-0,100	0,1	-0,100
Ex Sloi 2004	M3	0,00	1,20	<0,1	0,3	<0,1

Descrizione campione		TAB A	TAB B	Fustella 1 Armanelli
Data Consegna				S20 0,0-1,2 n
Analisi n°				10-ott-2003
				2003018821
Parametri	U.M.			Risultati
Umidità a 105 °C	%			33.2
Piombo	mg/kg s.s.	100	1000	29405
Piombo tetraetile	mg/Kg s.s.	0.01	0.068	387
Piombo trietile	mg/Kg s.s.			137
Piombo dietile	mg/Kg s.s.			52.1
AROMATICI				---
Benzene	mg/Kg s.s.	0.1	5	< 0,005
Etilbenzene (A)	mg/Kg s.s.	0.5	50	< 0,005
Stirene (B)	mg/kg s.s.	0.5	50	< 0,005
Toluene (C)	mg/Kg s.s.	0.5	50	< 0,005
Xilene (D)	mg/kg s.s.	0.5	50	< 0,005
Sommatoria organici aromatici (A,B,C,D)	mg/Kg s.s.	1	100	< 0,005
IPA (Idrocarburi Policiclici Aromatici)				---
Naftalene	mg/Kg s.s.			0.64
Acenafilene	mg/Kg s.s.			0.12
Acenafene	mg/Kg s.s.			0.3
Fluorene	mg/Kg s.s.			0.26
Fenantrene	mg/Kg s.s.			1.38
Antracene	mg/Kg s.s.			0.09
Fluorantene	mg/Kg s.s.			2.1
Pirene (A)	mg/Kg s.s.	5.0	50.0	4.93
Berzo[a]antracene (B)	mg/Kg s.s.	0.5	10.0	0.57
Crisene (C)	mg/Kg s.s.	5.0	50.0	1.71
Berzo[b]fluorantene (D)	mg/Kg s.s.	0.5	10.0	0.37
Berzo[k]fluorantene (E)	mg/Kg s.s.	0.5	10.0	0.95
Berzo[a]pirene (F)	mg/Kg s.s.	0.1	10.0	0.56
Indeno(1,2,3-cd)pirene (G)	mg/Kg s.s.	0.1	5.0	0.58
Dibenzo(a,h)antracene (H)	mg/Kg s.s.	0.1	10.0	0.21
Berzo(ghi)perilene (I)	mg/Kg s.s.	0.1	10.0	1.16
Dibenzo(a,e)pirene (L1)	mg/Kg s.s.	0.1	10.0	0.23
Dibenzo(a,h)pirene (L2)	mg/Kg s.s.	0.1	10.0	0.33
Dibenzo(a,i)pirene (L3)	mg/Kg s.s.	0.1	10.0	0.31
Dibenzo(a,l)pirene (L4)	mg/Kg s.s.	0.1	10.0	0.36
Somm. policiclici aromatici (da A a L)	mg/Kg s.s.	10.0	100.0	12.3

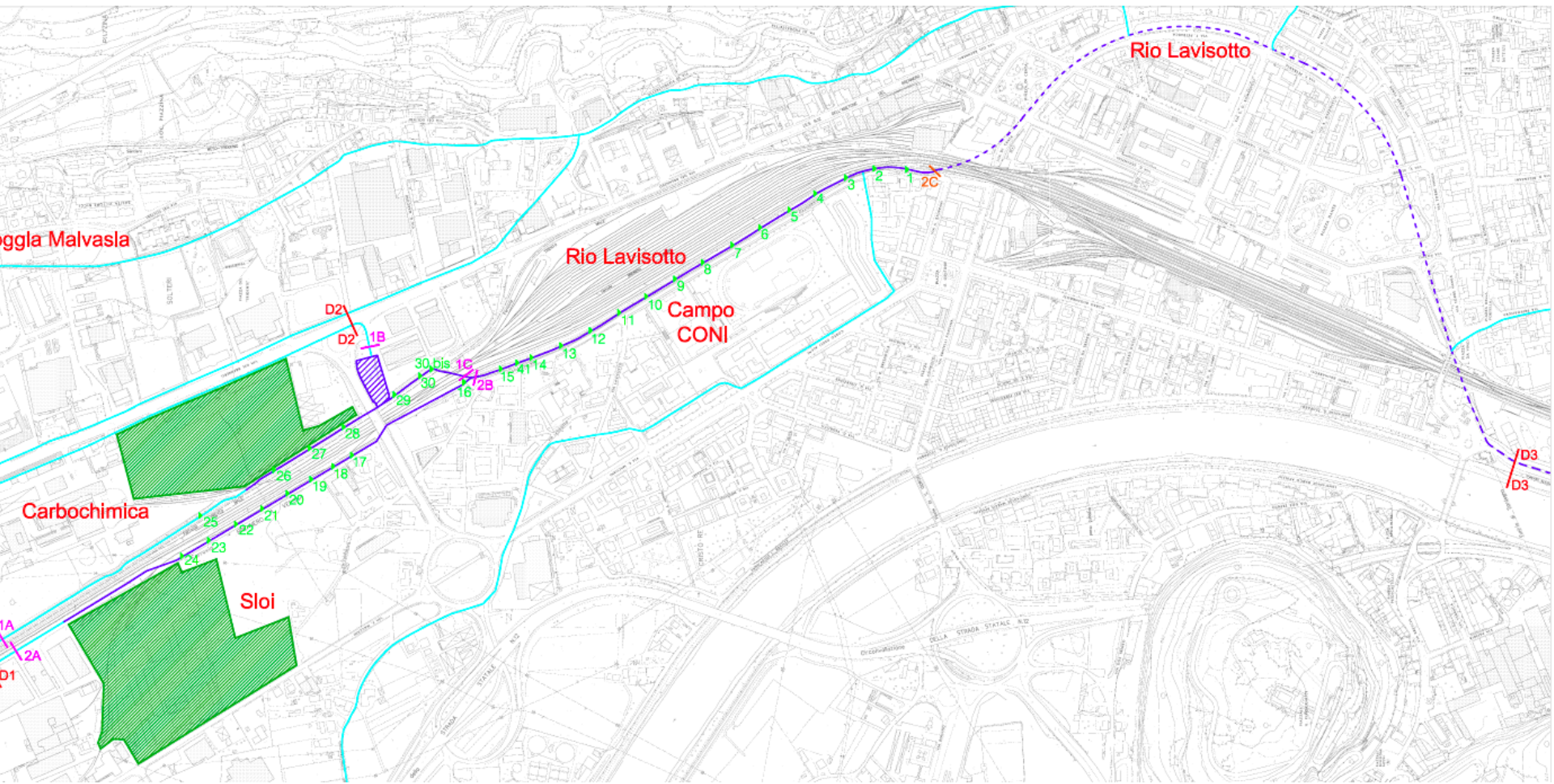

gglia Malvasia

Rio Lavisotto

Rio Lavisotto

Campo
CONI

Carbochimica

Sloi

1A
1.2A
D1

D2
D2

1B

30 bis

30

1C

17

2B

16

29

15

14

13

12

11

10

9

8

7

6

5

4

3

2

1

2C

D3
D3

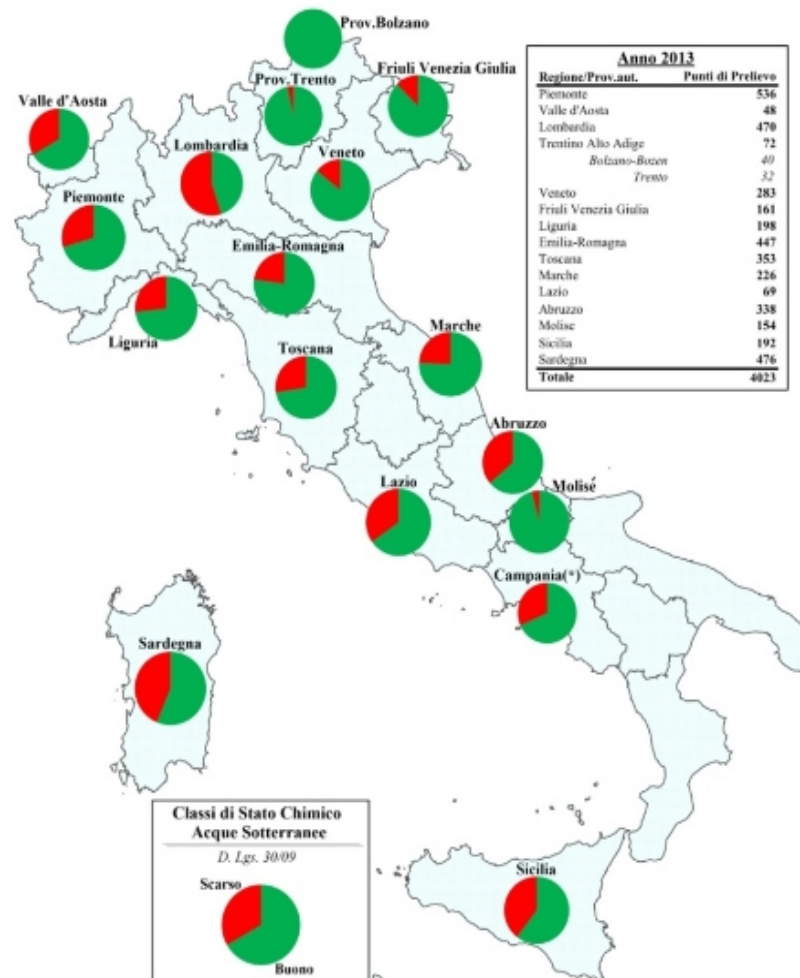





**COMITATO NAZIONALE
PER IL NO
AI REFERENDUM
SUI SERVIZI PUBBLICI LOCALI
E TARIFFA DELL'ACQUA**



Dott. Gaia Checchucci
Segretario Generale dell'Autorità
di Bacino del Fiume Arno, Firenze

Video Dott. Gaia Checchucci

Vota NO al Referendum

 **Iscriviti** 13

686 visualizzazioni

+ Aggiungi a ➦ Condividi ... Altro

👍 2 🗨️ 0

Caricato il 14 mag 2011

Video della Dott. Gaia Checchucci, Segretario Generale dell'Autorità di Bacino del Fiume Arno, Firenze del comitato per il NO del referendum sui servizi pubblici locali e tariffa dell'acqua

A seguire

Riproduzione automatica 

- 

Appello Savona - Teramo, estratto prof. Cerulli Irelli
TVSEI
275 visualizzazioni
- 

Gaia Checchucci.
WWF Italia
342 visualizzazioni
- 

Meno soldi ai partiti (Agenda Italia 26/04/2012) - Youdem Tv
- Youdem -
216 visualizzazioni
- 

Video Prof. Franco Bassanini
acquabenepubblico
1.794 visualizzazioni
- 

The Grand Budapest Hotel Original Soundtrack #27. Canto at Gabelmeister's
Best Soundtracks!
Consigliato per te
- 

Video Prof. Gabriele Troilo
acquabenepubblico
238 visualizzazioni
- 

Nino D'Angelo-senza giacca e cravatta (Official Video)
SoundsOfLifeRecords
Consigliato per te
- 

Intervento Marcello Clarich.wmv
Giustizia Amministrativa
1.137 visualizzazioni



(Finalità e principi generali)

1. Il presente decreto ha la finalità di affermare la centralità del cittadino nell'organizzazione e produzione dei servizi pubblici locali di interesse economico generale, anche favorendo forme di partecipazione attiva. A tal fine, nel rispetto della Costituzione e dei principi del diritto dell'Unione europea, l'assunzione, la regolazione e

3



la gestione dei servizi pubblici locali di interesse economico generale sono ispirate a principi di efficienza nella gestione, efficacia nella soddisfazione dei bisogni dei cittadini, produzione di servizi quantitativamente e qualitativamente adeguati, applicazione di tariffe orientate ai costi standard, promozione di investimenti in innovazione tecnologica, concorrenza nell'affidamento dei servizi, sussidiarietà, anche orizzontale, e trasparenza.

ART.25
(Tariffe)

1. Fatte salve le competenze delle autorità di regolazione e le disposizioni contenute nelle norme di settore, gli enti affidanti definiscono le tariffe dei servizi in misura tale da assicurare l'equilibrio economico-finanziario dell'investimento e della gestione, nonché il perseguimento di recuperi di efficienza che consentano la riduzione dei costi a carico della collettività, in armonia con gli obiettivi di carattere sociale, di tutela ambientale e di uso efficiente delle risorse, e tenendo conto della legislazione nazionale e comunitaria in materia. Il calcolo della tariffa è improntato ai seguenti criteri:

a) correlazione tra costi standard (gli oneri del servizio pubblico opportunamente definiti e quantificati, ivi compresi gli oneri di ammortamento tecnico-finanziario) e ricavi, finalizzata al raggiungimento dell'equilibrio economico e finanziario della gestione;

b) equilibrato rapporto tra finanziamenti raccolti e capitale investito;

c) entità dei costi di gestione delle opere, tenendo conto anche degli investimenti e della qualità del servizio;

d) adeguatezza della remunerazione del capitale investito, coerente con le prevalenti condizioni di mercato.







LA CAMPAGNA STOP DEVASTAZIONI

www.stopdevastazioni.wordpress.com



GIORNATA DI AUTOFORMAZIONE ITALIA A RISCHIO GAS

La trasformazione dell'Italia in "Hub europeo del gas"



**SABATO 11 GIUGNO 2016
MILANO**

**MATTINA | VISITA "SUI LUOGHI
DELL'HUB DEL GAS" IN LOMBARDIA**

**POMERIGGIO | LA FRAGILE ITALIA
ALLA PROVA DELL'HUB:
INFRASTRUTTURE PERICOLOSE E
DIFESA DEL TERRITORIO**
MILANO ore 15-19 "PIANO TERRA"
via Federico Confalonieri 3

Info: Campagna Stop Devastazioni e
Saccheggio dei Territori
www.stopdevastazioni.wordpress.com
stopdevastazioni@gmail.com

UFFTOPIC

STOP DEVASTAZIONI
E
SACCHIEGGIO

PER I DIRITTI SOCIALI E AMBIENTALI

STOP DEVASTAZIONE E SACCHIEGGIO DEI TERRITORI

CERCA

Cerca



Home



Iscriviti

HOME

LUOGHI

SU DI NOI

SITI IMPORTANTI

LEGISLAZIONE

ENGLISH

ACCEDERE AI DATI AMBIENTALI

CONTATTI

CAMPAGNA DI AUTOFORMAZIONE

ADESIONI

// home

ULTIMI ARTICOLI

4 giugno: Basta Veleni (Bs) organizza un'Agorà pubblica alla sede della provincia

INVIATO DA VALENTINAOT - 2 GIUGNO 2016

Sabato 4 giugno alle ore 14,30 il Tavolo Basta Veleni e tutte le soggettività che hanno partecipato al grande corteo del 10 aprile a Brescia, hanno chiamato un' Agorà pubblica davanti a Palazzo Broletto, sede dell'amministrazione provinciale. Alla presenza del presidente della provincia Pier Luigi Mottinelli, l'Agorà vuole essere un primo momento di confronto sui ... [Continua a leggere](#) →

Lascia un commento

CAMPAGNE, DISCARICHE, Inceneritori, MANIFESTAZIONI

ARTICOLI IN EVIDENZA



#bastaveleni: la Bre.Be.Mi. delle lotte

INVIATO DA VALENTINAOT - 15 APRILE 2016 - [LASCIA UN COMMENTO](#)

La scorsa domenica dodicimila persone sono scese in piazza a Brescia, questi i numeri dati non dai comitati organizzatori, ma dalla stampa locale. Il successo della marcia convocata dalla piattaforma

"basta veleni" sta però altrove: è stata una protesta-festa. Il lavoro di tessitura fatto negli ultimi tre mesi dai comitati di una provincia massacrata da ... [Continua a leggere](#) →



DISASTRO DI BUSSI, CANCEROGENI ESCONO DAL SITO. DATI DRAMMATICI, È ANCHE UN DISASTRO ISTITUZIONALE.

ARTICOLI RECENTI

- [4 giugno: Basta Veleni \(Bs\) organizza un'Agorà pubblica alla sede della provincia](#)
- [ITALIA A RISCHIO GAS – GIORNATA DI AUTOFORMAZIONE, MILANO, 11 GIUGNO.](#)
- [ILVA DEL NORD, TRIESTE DOMENICA DI NUOVO IN PIAZZA PER RECLAMARE IL DIRITTO ALLA SALUTE](#)
- [BAROCCO SICILIANO? LUOGHI DI MONTALBANO? SITI UNESCO? NO, A SCICLI SI CERCANO IDROCARBURI.](#)
- [NO MUOS, NO GUERRE! L'APPELLO PER LA MANIFESTAZIONE DI DOMANI A NISCEMI.](#)
- [@referendumsociali, FIRMA DAY IL 14 E 15 MAGGIO, CON NUIT DEBOUT](#)
- [#unvisifafare NO INCENERITORI IN TOSCANA E IN TUTTA ITALIA – SABATO 14 MAGGIO MANIFESTAZIONE A FIRENZE](#)
- [CHIARE, FRESCHE E DOLCI ACQUE...AI PESTICIDI. UN COMMENTO AL RAPPORTO ISPRA.](#)

SEGUIMI SU TWITTER

I miei Cinguettii

BLOGROLL

- [COORDINAMENTO NO OMBRINA](#)

PROSSIMI EVENTI

- [VIA, termodinamico Flumini Mannu, scadenza osservazioni
<http://www.va.minambiente.it/it-IT/Oggetti/Info/1389>](#)



